

A tető dísze lesz.
És sokáig
az is marad.

Tökéletes illeszkedés, hosszú
élettartam, elegáns megjelenés.
Válassza építkezésénél a Tondach
ereszcatorna rendszereket!

A hosszantartó szépség titka: Tondach fém függő ereszcatorna rendszerek

Egy tető nem csupán cserepekből és lécekből áll, hanem több különféle tartozék alkotja meg azt a rendszert, mely biztonságot nyújt a lakók számára. Ezek biztosítják tartósságát, és az épület esztétikai megjelenésében is fontos szerepet játszanak.

A Tondach ereszcatorna rendszerét úgy alkottuk meg, hogy kiemelkedő funkcionalitás és élettartam mellett a tető dísze lehessen.

30 ÉV
funkcionális
GARANCIA

15 ÉV
szín-
GARANCIA

15 ÉV
korrózió elleni
GARANCIA



belső szeglet



külső szeglet



- Téglavörös** RAL 8004
- Barna** RAL 8017
- Antracit** RAL 7016

| Antracit | | | | Barna | | | | Téglavörös | | | | | | |
|----------|--------------------------|---------|---------|---------|--|----------------------------------|---------|------------|---------|--|-------------------------------|---------|---------|---------|
| | Ereszcatorna 333 4m | 6080045 | 6080046 | 6080047 | | Tölcséres betorkolló 333/d100 | 6080048 | 6080049 | 6080050 | | Lefolyó könyök 72° d100 | 6080057 | 6080058 | 6080059 |
| | Ereszcatorna 333 2m | 6080042 | 6080043 | 6080044 | | Lefolyócső d100 1m | 6080009 | 6080010 | 6080011 | | Lefolyó lábazati elem d100 | 6080066 | 6080067 | 6080068 |
| | Szeglet külső 333 90° | 6080000 | 6080001 | 6080002 | | Lefolyócső d100 3m | 6080012 | 6080013 | 6080014 | | Kifolyónyelv d100 | 6080027 | 6080028 | 6080029 |
| | Szeglet belső 333 90° | 6080024 | 6080025 | 6080026 | | Y betorkolló 72° d100/100 | 6080054 | 6080055 | 6080056 | | Szoknyás lefolyócső d100 | 6080021 | 6080022 | 6080023 |

4 ok, miért válassza a Tondach ereszcatorna rendszert!

Felületkezelés

Az öngyógyuló horgany réteggel ellátott masszív acéllemezt további megnövelt vastagságú, alacsony súrlódási együtthatójú HDP bevonattal láttuk el mind a külső és a belső oldalon egyaránt.

Ez nem csupán a **korrózió elleni védelmet** növeli, de a csatorna **színtartósságát** is évtizedeken keresztül biztosítja. Emellett javítja a termék **ellenállóságát** a szállítás és felszerelés közbeni esetleges **karcolásokkal szemben**.

A belső oldali felületkezelés hatékony **védelmet** biztosít az esetlegesen beeső fém tárgyak **elektrokémiai korróziós hatásával szemben** is.

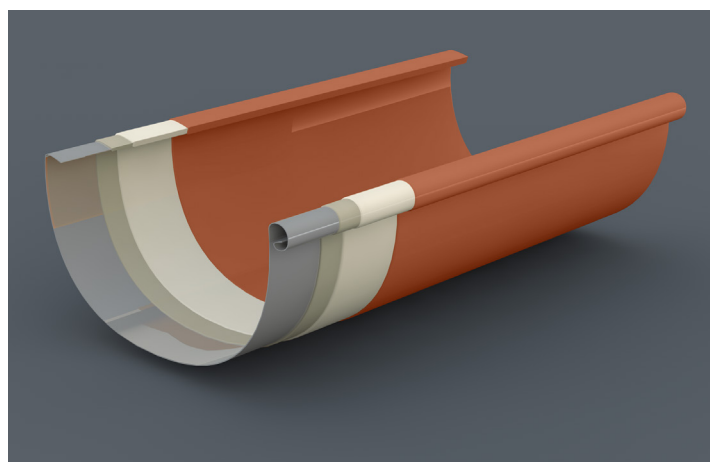

Geometria

A félköríves **külső peremes** kialakítás **extra merevítésként** biztosítja a termék szerkezeti stabilitását, **ellenállóbbá teszi a mechanikai hatásokkal szemben** (pl. nekítámasztott létra), továbbá biztosítja, hogy a csapadék szélsőséges esetekben is **kizárólag a megfelelő irányban** távozhasson a csatornából.

A belső peremes rendszerekkel ellentétben itt nem kell tartanunk a jég szétfeszítő hatásától és az esetleges horpadásoktól sem.

Kapacitás

A 333 mm-es kiterített csatornaméret és a hozzá csatlakozó 100 mm átmérőjű lefolyó rendszer az érvényes szabványoknak megfelelően a családi házas alkalmazások döntő részében tökéletes vízvezetést biztosítanak.

A szükséges rendszerelemek kiválasztásához kérje szakember segítségét, vagy vegye igénybe **ingyenes mennyiségsszámító szolgáltatásunkat**.

Kivitelezés

Az előregyártott rendszerelemek biztosítják a tökéletes illeszkedést és egyenesfutást.

A Tondach ereszcatorna rendszere többféle illesztési módot biztosít, így a szakemberek az általuk nagyobb gyakorlattal alkalmazott megoldást választhatják.

Az ereszcatorna illesztéseket **gumis gyorscsatlakozó bilinccsel**, vagy a kónikus kialakításnak köszönhetően akár **toldva, szegeccsel** is lehetséges rögzíteni.

A tartóvasakon elhelyezett mélypont jelölések segítik a megfelelő lejtés beállítását.

Ingyenes szolgáltatások

A Tondach ingyenes, személyre szabott szolgáltatásával segít Önnek, hogy még a vásárlás előtt megtudja, házához mennyi kerámia cserépre, illetve milyen kiegészítőkre van szüksége a tökéletes eredmény érdekében.

Ha szakértő kollégánk e-mail címére elküldi alaprajzát, a homlokzati rajzokat és a metszetrajzokat, néhány napon belül választ kaphat kérdéseire!

- Ingyenes kiszállítás: a feltételekről érdeklődjön kereskedő partnerünknel!
- Ingyenes anyagszükséglet-számítás nem csak ereszcatornára!



ajanlat@wienerberger.hu

| Antracit | | | | Barna | | | | Téglaivörös | | | | | | |
|----------|----------------------------|---------|---------|---------|--|-----------------------------|---------|-------------|---------|--|------------------------------------|---------|---------|---------|
| | Lefolyócső toldó d100 | 6080060 | 6080061 | 6080062 | | Homlokdeszka kampó 333 | 6080039 | 6080040 | 6080041 | | Eresz cseppentőlemez 150mm x 2m | 6080069 | 6080070 | 6080071 |
| | Lefolyócső lezáró d100/115 | 6080063 | 6080064 | 6080065 | | Gumis toldó szett 333 | 6080003 | 6080004 | 6080005 | | Táblalemez 1 x 2 m | 6080030 | 6080031 | 6080032 |
| | Véglemez gumis 333 | 6080006 | 6080007 | 6080008 | | Dilatációs betét szett 333 | 6080051 | 6080052 | 6080053 | | Javitófesték 100 ml | 6080033 | 6080034 | 6080035 |
| | Ereszkampó 333 L 30 cm | 6080036 | 6080037 | 6080038 | | Lefolyócső bilincs d100 M10 | 6080015 | 6080016 | 6080017 | | Menetes szár lefolyócső bilincshez | L140 | 6080018 | |
| | | | | | | | | | | | L200 | 6080019 | | |
| | | | | | | | | | | | L250 | 6080020 | | |
| | | | | | | | | | | | L300 | 6080072 | | |

Számoljon a szükséges
kerámiacserép- mennyiséggel és -kiegészítőkkel!
Vegye igénybe ingyenes mennyiségyszámítás szolgáltatásunkat
az ajanlat@wienerberger.hu e-mail-címen!

Érvényes: **2020. május 1-től**

Wienerberger Zrt.

H-1119 Budapest, Bartfai u. 34.
(1) 464-7030
info@wienerberger.hu
shop.wienerberger.hu

wienerberger.hu

Wienerberger